

## Lagerortkoordinaten aus Karte ermitteln

Erstellen sie mittels Plus-Symbol einen neuen Lagerort

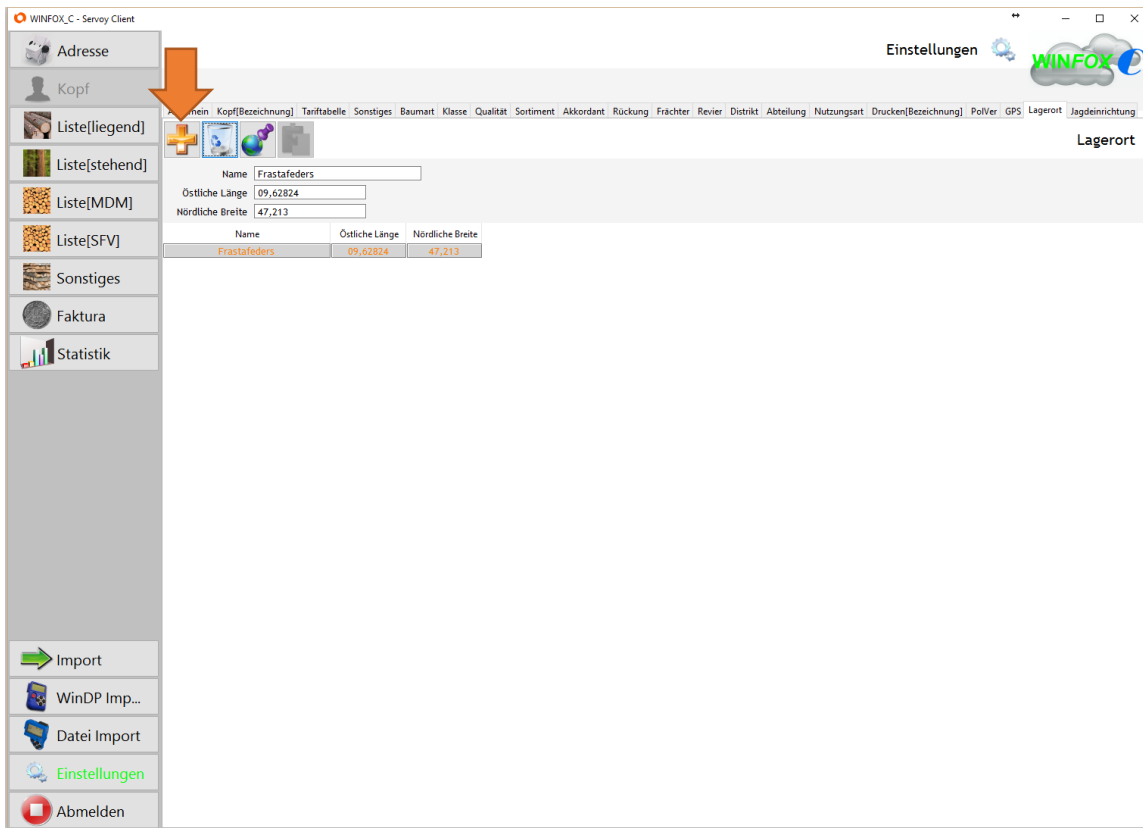

- Name: Frastafeders
- Östliche Länge: 09,62824
- Nördliche Breite: 47,213

Below the form is a table showing the entered data:

Name	Östliche Länge	Nördliche Breite
Frastafeders	09,62824	47,213

Geben Sie ins Feld „Name“ einen Ort in der Nähe ein. Die Bezeichnung des Lagerortes kann nach Ermittlung der Koordinaten beliebig angepasst werden. In diesem Schritt wird der Name für die Auswahl des Kartenausschnittes verwendet.

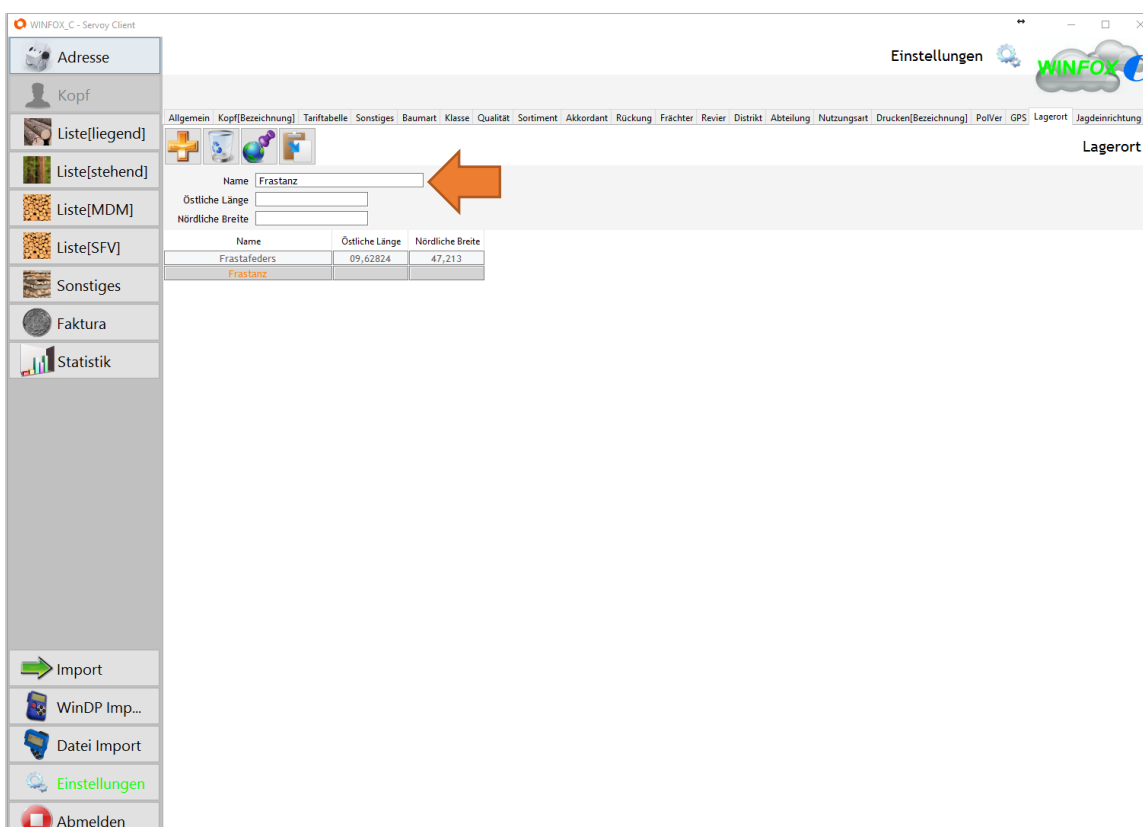

Name	Östliche Länge	Nördliche Breite
Frastafeders	09,62824	47,213
Frastanz		

## Öffnen Sie die Karte mittels GPS-Symbol

WINFOX\_C - Sevoy Client

Einstellungen

WINFOX

Lagerort

Allgemein Kopf[Bezeichnung] Tarifabelle Sonstiges Baumart Klasse Qualität Sortiment Akkordant Rückung Frächter Revier Distrikt Abteilung Nutzungsart Drucken[Bezeichnung] PolVer GPS Lagerort Jagdeinrichtung

Name: Frastanz

Östliche Länge:

Nördliche Breite:

Name	Östliche Länge	Nördliche Breite
Frastafeders	09,62824	47,213
Frastanz	09,62824	47,213

Import

WinDP Imp...

Datei Import

Einstellungen

Abmelden

Zoomen und verschieben Sie die Karte bis Sie die benötigte Position gefunden haben und klicken mit der linken Mouse-Taste auf diese

WINFOX\_C - Sevoy Client

Einstellungen

WINFOX

Lagerort

Jagdeinrichtung

Lagerort

Nominatim

Data last updated: 2018/03/17 17:13 GMT

Search

apply viewbox

reverse search

Frastanz, Feldkirch, Vorarlberg, 6820, Austria (City)

Frastanz, Feldkirch, Vorarlberg, 6820, Austria (Residential)

Frastanz, Bahnhof, Frastanz, Feldkirch, Vorarlberg, 6820, Austria (Station)

Search for more results

map center: 47.19000,9.61375 view on osm.org  
map zoom: 12  
viewbox: 47.10822,9.46404,47.27154,9.76376  
last click: mouse position 47.18451,9.46421

Import

WinDP Imp...

Datei Import

Einstellungen

Abmelden

Markieren Sie die „last click“ Koordinaten und kopieren diese mit der Rechten Mouse-Taste in die Zwischenablage

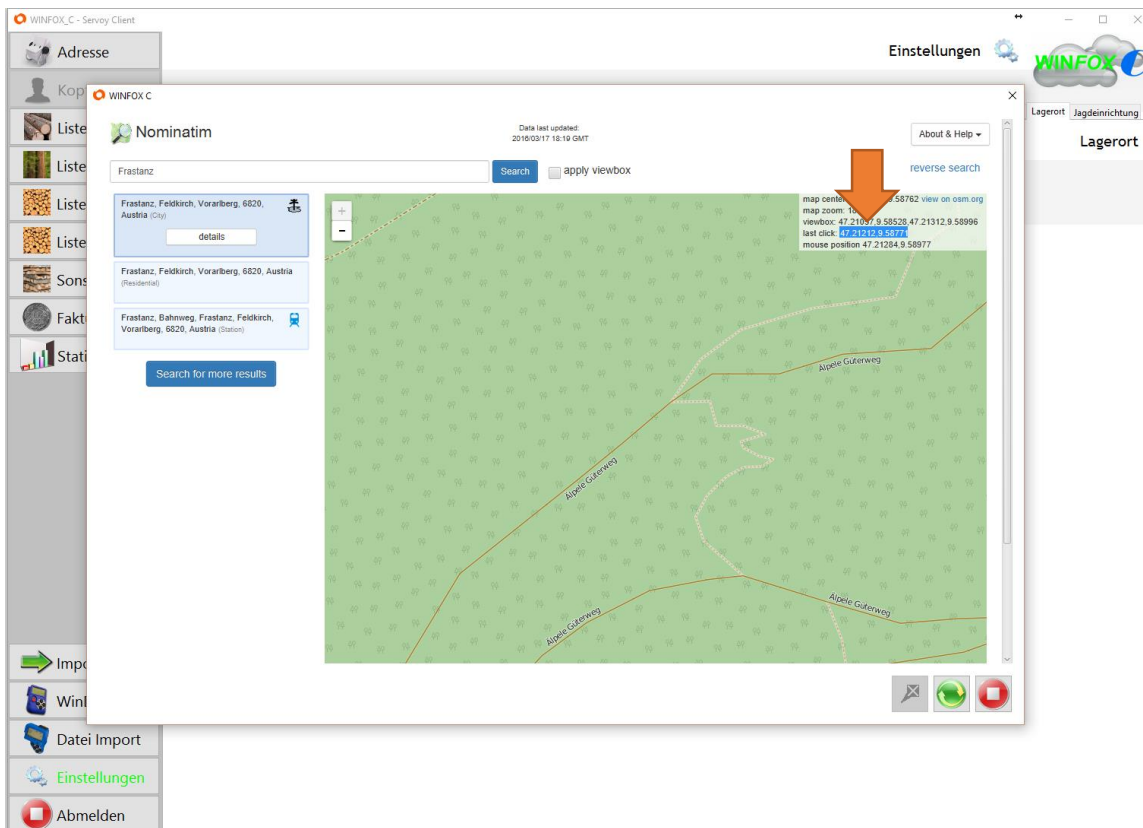

Schliessen Sie die Karte mit dem roten Stop-Symbol

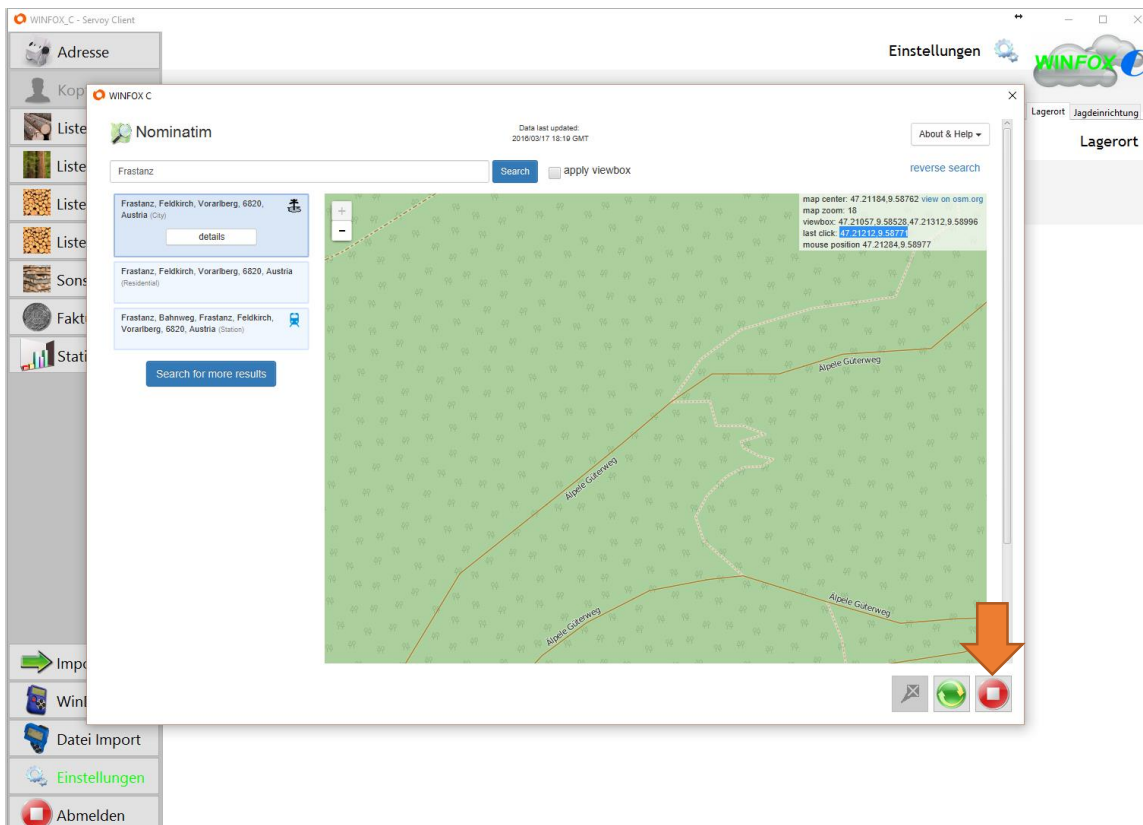

Importieren Sie die Koordinaten in dem Sie auf das Zwischenablage-Symbol klicken

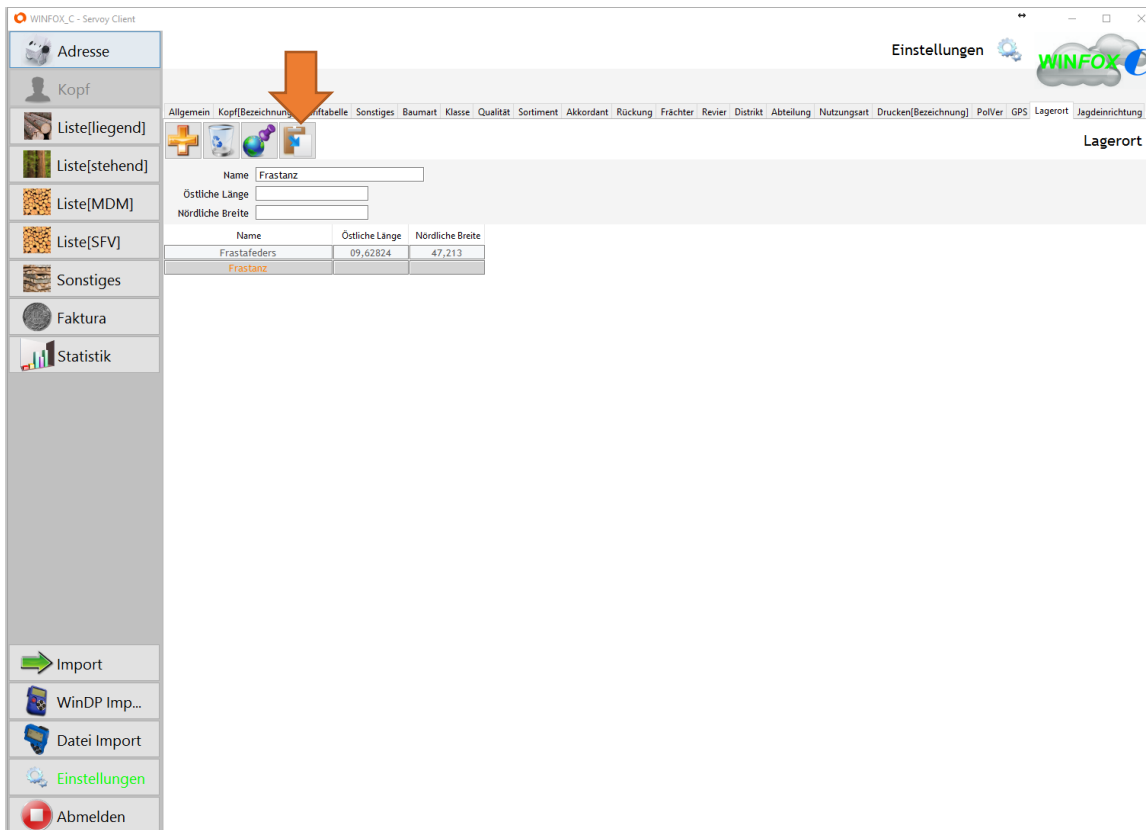

Name	Östliche Länge	Nördliche Breite
Frastafeders	09,62824	47,213
Frastanz		

Vervollständigen Sie den Namen

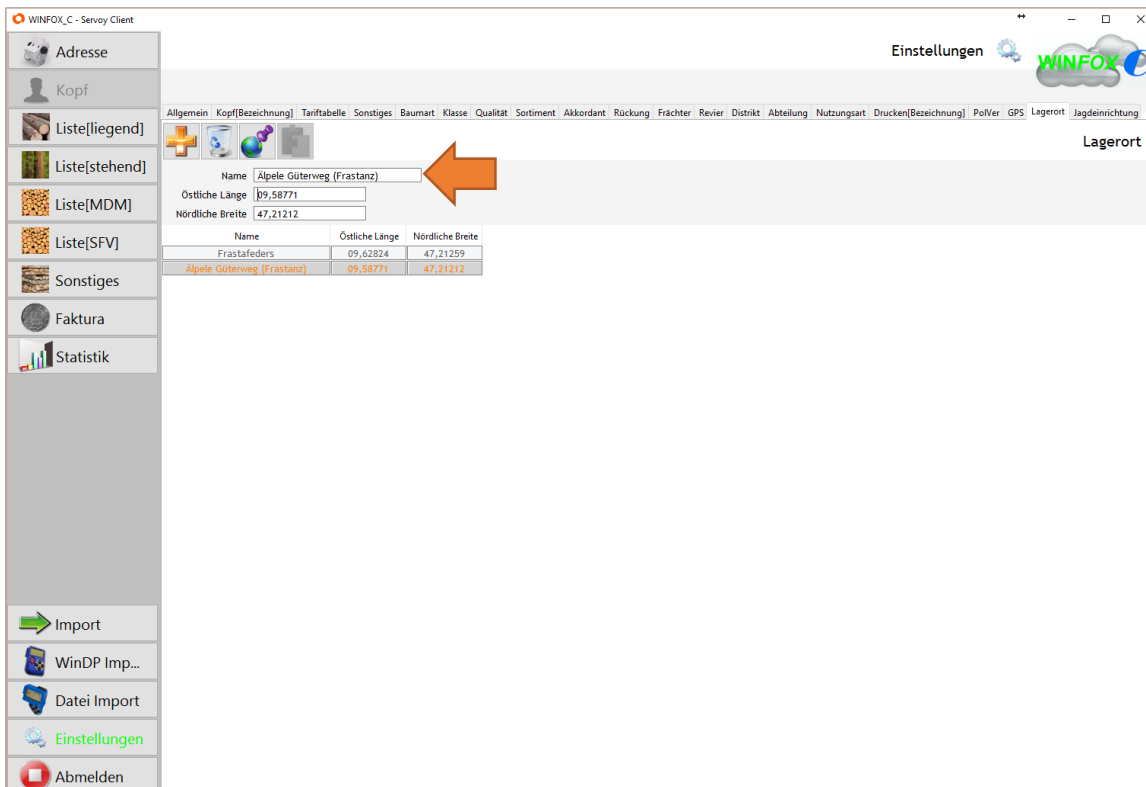

Name	Östliche Länge	Nördliche Breite
Frastafeders	09,62824	47,21259
Alpele Güterweg (Frastanz)	09,58771	47,21212